

TRIATLÓ INFANTIL PINEDA DE MAR (CIRCUÏT TRIKIDS MARESME)

Swim

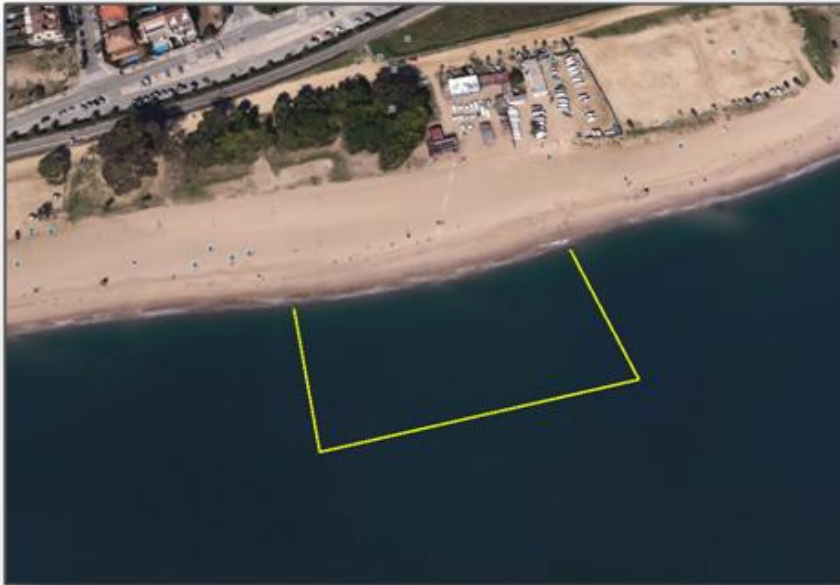

bike



Run



Descripció recorregut

La prova s'inicia al mar, davant de la base Nàutica de Pineda de mar, després faran el circuit de bike pel passeig fins a Santa Susanna (demanaríem l'autorització pertinent) , i finalment i cap a l'altre costat faríem el run.

Iniciariem la prova amb els infantils, després alevins, benjamins i pre benjamins, de tal manera que cada vegada les distàncies serien més curtes i per tant amb menys afectació.

Descripció circuits i categories:

| | swim | bike | run |
|---------------|------|------|------|
| Infantils | 400 | 8000 | 2000 |
| Alevins | 200 | 4000 | 1000 |
| Benjamins | 100 | 2000 | 500 |
| Pre benjamins | 50 | 1000 | 250 |

Horari.

- 8.45-9.30 h Lliurament dorsals
- 9.00-9.45 h Obertura box
- 10.00 h Inici prova Infantils, seguint per alevins, benjamins i pre-benjamins.

Ubicació prova i Aparcament.

El punt d'inici esta al costat de la base Nàutica de Pineda de Mar. Allà trobareu la carpa de lliurament de dorsals, la sortida i l'arribada de la prova.



Per aparcar aconsellem una esplanada que te més fàcil accés des de Santa Sussana entrant pel costat de l'hotel caprici. Cal tenir en compte que s'ha d'arribar aviat abans no es tanquin els accessos per delimitar el circuit.

